

Informasjonsmøte om vindkraft i Elverum, 20. mai 2026



- Berørte nærområder / grendesamfunn
- Friluftsliv og naturopplevelser
- Kynnavassdraget og synergier
- Vindressurser og turbinhøyde
- Bygdeutviklingsgruppa
- Erfaringer fra Søsætra Retreatsted
- Befaringer og Seminar

Interesseguppen Mot Vindkraft i Elverum:

Trine Lindfjord, Ingvill Fauske, Kjell Surén, Erik Kverneng, Geir Hovland, ++



Berørte nærområder / grendesamfunn



- Direkte berørt: Styggberget, Bergeberget, Sørskogbygda, Siljuberget og Risberget
- Synlig også fra bl.a. Nordskogbygda og Hernes
- Aldershjem, skole og barnehage, butikk, bønder, andre næringsdrivende.

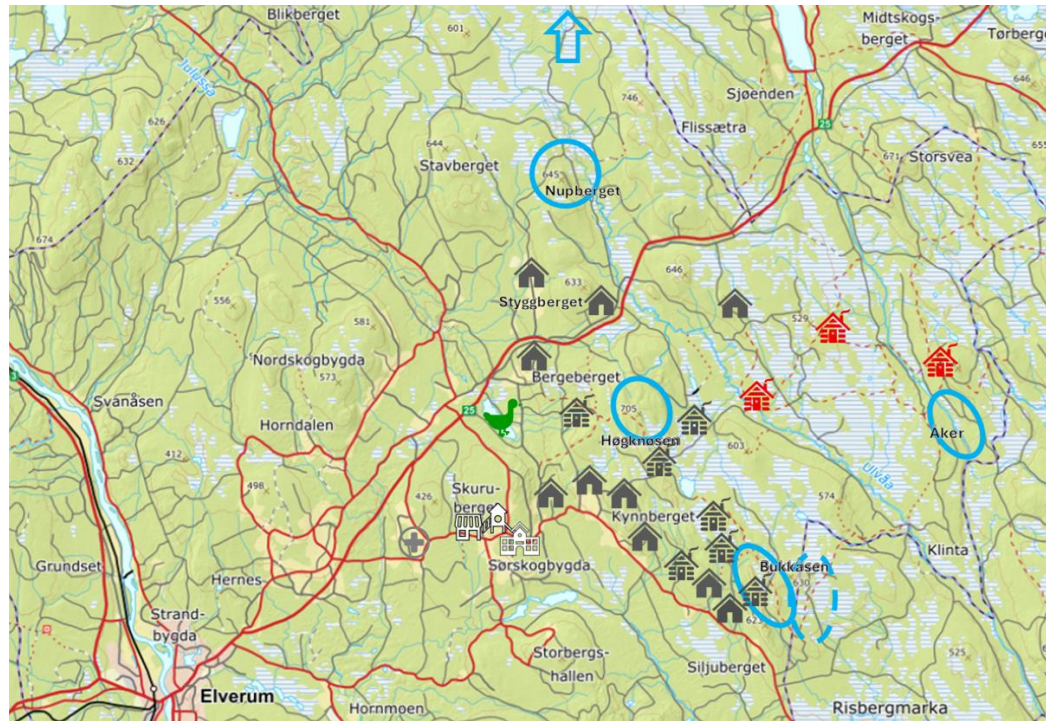

Friluftsliv og naturopplevelser

- Godt sammenhengende friluftsområde binder sammen bl.a. Bergeberget - Siljuberget - Flishøgda
- Urørt natur og unikt friluftsliv er viktig for lokalsamfunnet, sommer og vinter
- Stusser over klassifiseringen området har fått på tvers av Elverum og Våler (se neste slide)
- + Flishøgda og tilhørende løypenett

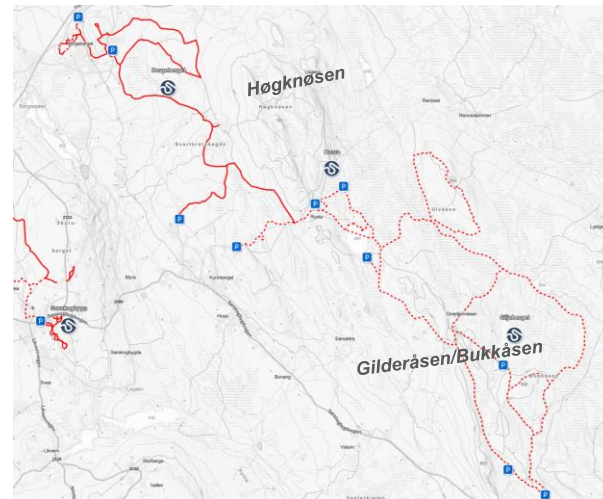

Renosdammen



<https://hyttebestilling.dnt.no/hytte/10234>

Det går stier i alle retninger herfra, så DNT hytta er et fint utgangspunkt for rundturer på nordre del av Finnskogen

Friluftsliv og naturopplevelser (2)

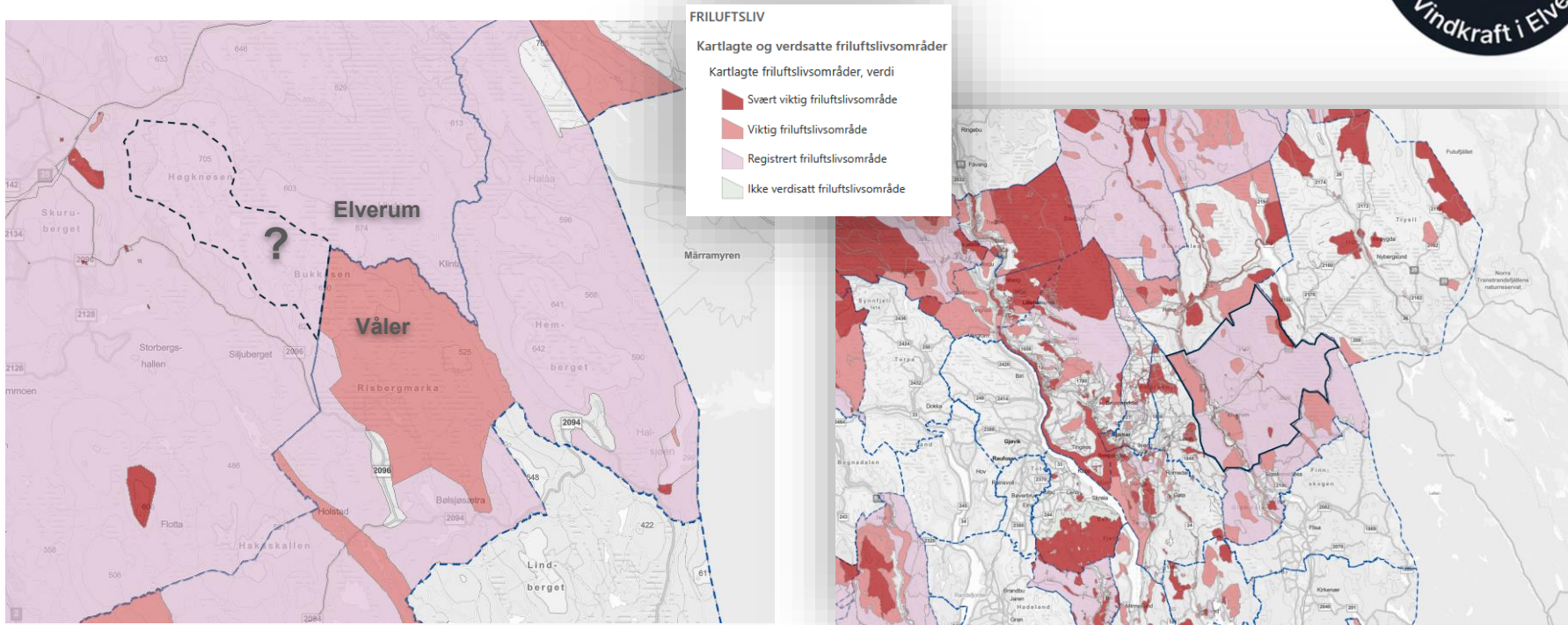

Kynnavassdraget og synergier



- Bergesjøen (status naturreservat): Opprettet 1989 m/ Høgknøsen i nedbørsfelt
Formål: Bevare et særpregede landskap med kvartærgeologiske formasjoner, samt tilhørende naturtyper.
- Kynnavassdraget: Vernet gjennom Verneplan III for vassdrag (vedtatt av Stortinget i 1986). Populært padle- og friluftsområde nettopp fordi naturen er godt bevart.
- Elva Kynna begynner rett sørvest for Høgknøsen og munner senere ut i Flisa-elva. Siljuberget, Gilderåsen og Høgknøsen er knyttet til samme nedbørsfelt.
- <https://opplevkynna.no> (Visit Elverum-Regionen en del av Visit ØstNorge)

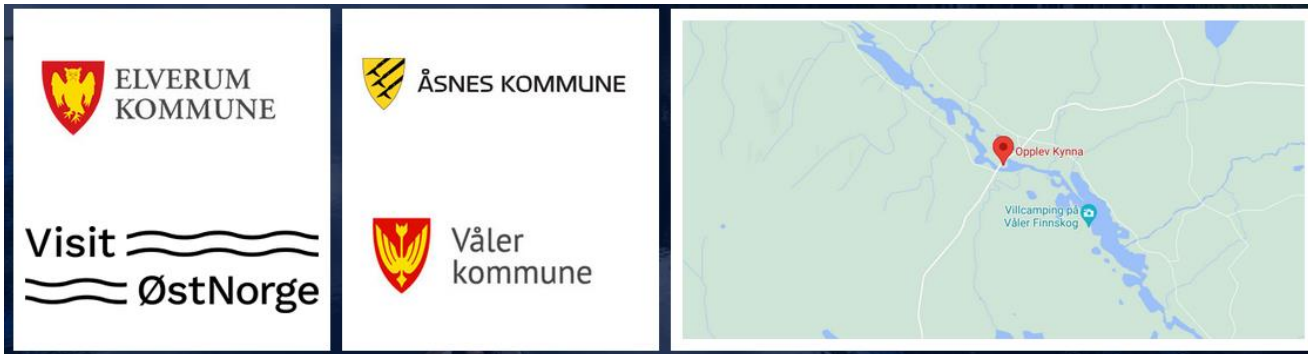

Vindressurser og turbinhøyde

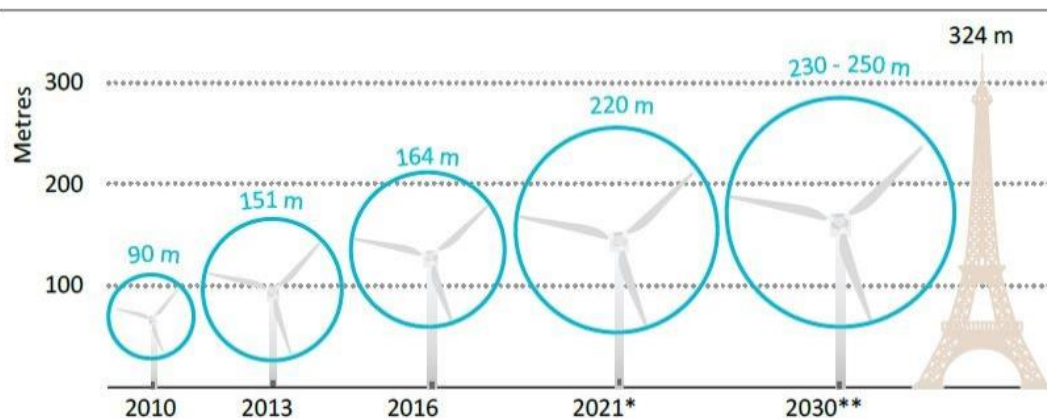
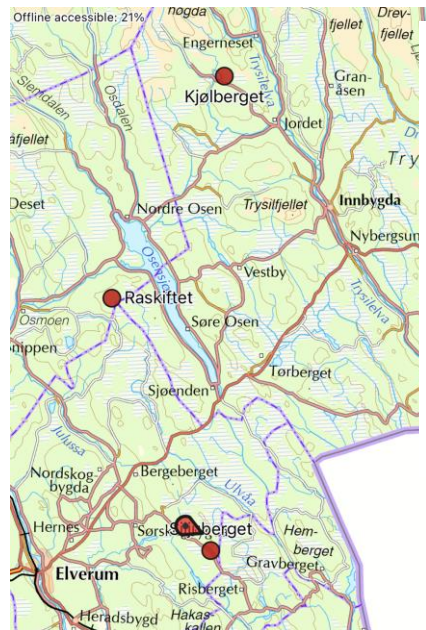

Konsesjonssøknad
Vindr: 200 - 270m

Vindressursene i Bukkåsen/Gilderåsen er dårligere enn i Raskiftet og Kjølderåsen. De ekstreme turbinhøydene brukes først og fremst i lavvind-områder for å øke produksjonen.

Store turbiner lager mest støy, spesielt lavfrekvent støy (kan påvirke nattesøvn)

<https://globalwindatlas.info/en>

Sted	Over bakken 100m	Over bakken 150m	Over bakken 200m
Kjølderåsen	7.17	7.81	8.3
Gilderåsen/ Bukkåsen	6.34	6.96	7.46

Sted	Høyeste Punkt
Raskiftet	809 moh
Kjølderåsen	705 moh
Gilderåsen	623 moh
Bukkåsen	630 moh

Fra konsekvensutredninger 2012

Sted	Årsgjennomsnitt
Raskiftet	7.6 m/s ± 3.5%
Kjølderåsen	7.25 m/s
Gilderåsen/Bukkåsen	< 7.0 m/s

Bygdeutviklingsgruppa i Sørskogbygda



Fra venstre:

Leif Tore Surén, Ida Øvre Andersen, Bente Løkken Bakken, Kine Grøtting Thomassen, Linda Grøtting Thomassen. I tillegg Marthe Nyborg Arntsen (ikke på bildet).

- Unge mennesker som jobber for bygda sin identitet, utvikling og fremtid
- Dette kjennetegner suksessrike distriktskommuner:
 - En offensiv og optimistisk utviklingskultur
 - Kort vei mellom ideer og beslutninger
 - Lokale entreprenører og ildsjeler
 - Griper mulighetene når de byr seg
- Vilje til å samle inn betydelige beløp (naturkartlegging)

<https://distriktsenteret.no/artikkel/dette-kjennetegner-suksessrike-distriktskommuner/>



Økonomi og næringsliv

Nærbutikken går allerede i pluss: - Ser ut til at vi traff



Ida Berntsen og Per Langdalen

Erfaringer fra Søsætra Retreatsted

- Eies og drives av en almennyttig og ideell Stiftelse
- 2022-2024: Investert ca. 60 MNOK
- 2025: Første driftsår, 6 ansatte og 30 frivillige
- 2026:
 - Ligger an til balanse på driftsbudsjettet
 - 806 besøkende, over 2000 overnattinger siden oppstarten
 - Fullbooket for 2026 og 2027. Vi har stengt bookingen for 2028 for å få oversikt og mer kontroll over programmet
 - Vi setter Elverum og Sørskogbygda på kartet. Besøkende fra: Australia, California, Texas, New York, Irland, England, Nederland, Tyrkia, Sverige, Danmark. De kommer bl.a. for å oppleve urørt natur og stillhet
- 2027: Godkjent utvidelse fra kommunen (vaktmesterbolig), planlagt byggestart, mai måned, ca. 10 MNOK
- GH tredje største private skatteyter i Kristiansand Kommune i 2024. Vurderer å flytte til Elverum.
- Usikkert om denne næringsvirksomheten overlever hvis det blir vindkraftverk i nærområdet, spesielt Bukkåsen/Gilderåsen (visuelt og nattesøvn)

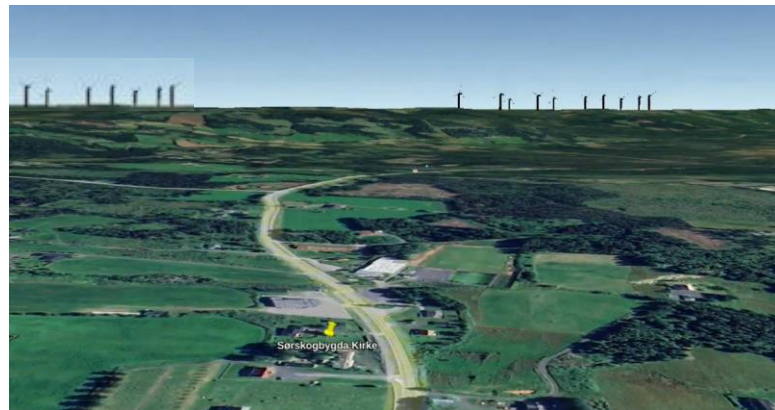

Google Earth: Søsætra ligger mellom de planlagte turbinene.

Befaring og Seminar



Besøkssenter
skog



- Invitasjon til befaring av Høgknøsen og Gilderåsen/Bukkåsen, **1. og 8. juni**. Oppmøte: Sørskogbygda Samfunnshus kl 18.
- Kveldsseminar om naturverdier i Elverum **28. mai kl 18 - 20:30**, Auditoriet, Norsk Skogmuseum, <https://fnf-nett.no/innlandet/naturverdiene-i-elverumsskogene/>
- Innlegg fra: Biofokus, Sabima, Innlandet Fylkeskommune, Elverum Kommune, Birdlife, Naturvernforbundet, DNT Innlandet og NVE.

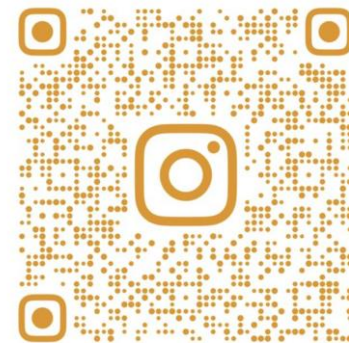

@VARTOSTREELVERUM



Silva og miljø
Kraftproduksjon: ukritisk nedbygging av natur er ikke løsningen



Vindkraft
Vindkraft eller ikke i Elverum?



Debatt
Vindindustri som ødelegger natur, må stanses!



Fornybar energi
Går hardt ut mot vindkraftplanene i Elverum



Vindkraft
Vi må bevare Bukkåsen for naturopplevelser og rekreasjon



Vindkraft
Trenger vi mer kraft?



Vindkraft
- Ser på det som en katastrofe



Naturvern
Fremtidens tanker må være naturlojale



Natur og miljø
For fattig til å beholde Høgknøsen?



Vindkraft
Samfunnsutvikling på kollisjonskurs med naturen - skal vi være en helsehovedstad eller et industriområde?

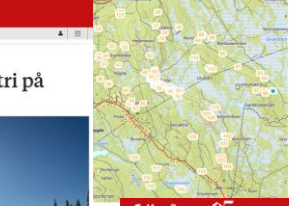

Vindkraft
Finnskogen er ikke rett sted for vindkraft



Vindkraft
Fersk rapport viser at Høgknøsen må bevares



Politikk
Vindkraft og hogst - mulig reprise av Kjølberget i Elverum?



Vindkraft
De spiller på myra- vi spiller om naturen



Vindkraft
Nei til vindkraftindustri på Finnskogen!



Vindkraft
Hvem kan vi egentlig stole på i konsekvensutredningen for Bukkåsen vindkraftverk?



Vindkraft
Nei til vindkraft i østre Elverum!

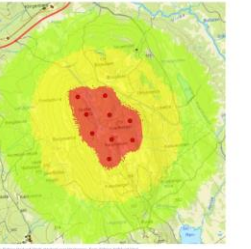

Vindkraft
Hogst før planprosess undergraver demokratiet i Elverum



Natur og miljø
«Århundrers blå høgder av skog» eller vindkraftindustri? Hva vi mister ved å bygge ned Finnskogen



Natur og miljø
Etablering av vindkraftverk i Elverum og nedbygging av myr



Vindkraft
Vindkraftverk i Elverums siste inngrepsfrie natur?

